

PLANTA COBERTURA/REMOÇÃO DO TELHADO EXISTENTE  
ESC: 1/100  
ÁREA REMOÇÃO: 789.00 M²

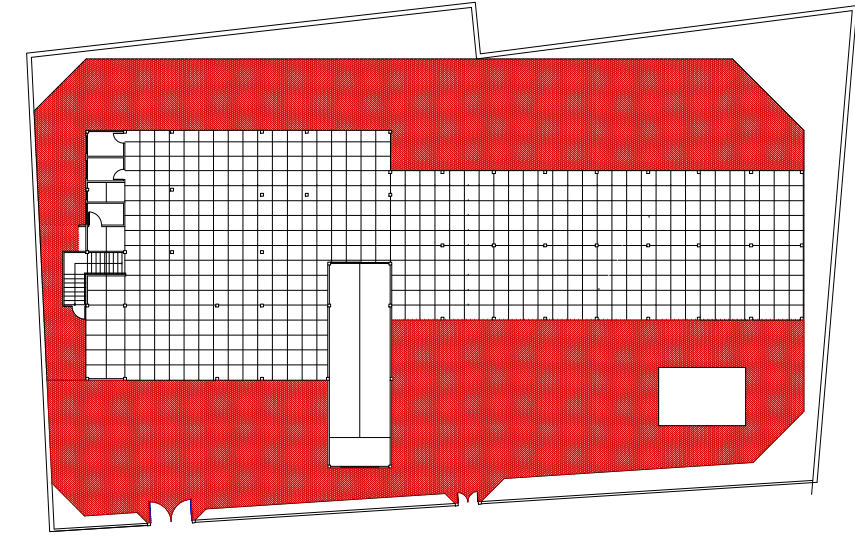

PLANTA DE LIMPEZA VEGETAL  
ESC: 1/400  
ÁREA LIMPEZA: 821.00 M²

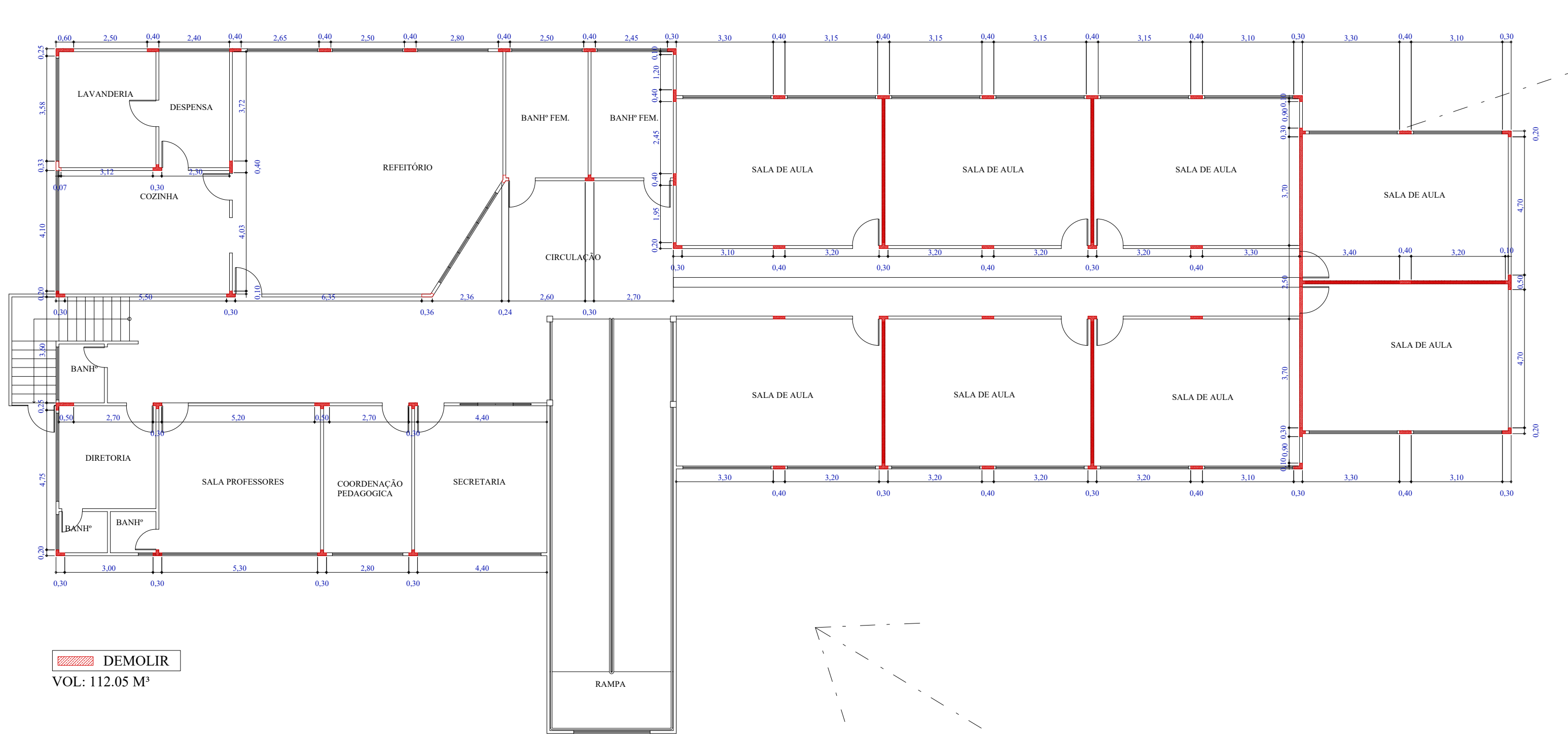

ÁREA DE DEMOLIÇÃO P/ EXECUÇÃO DE PILARES DE CINTAMENTO  
ESC: 1/100

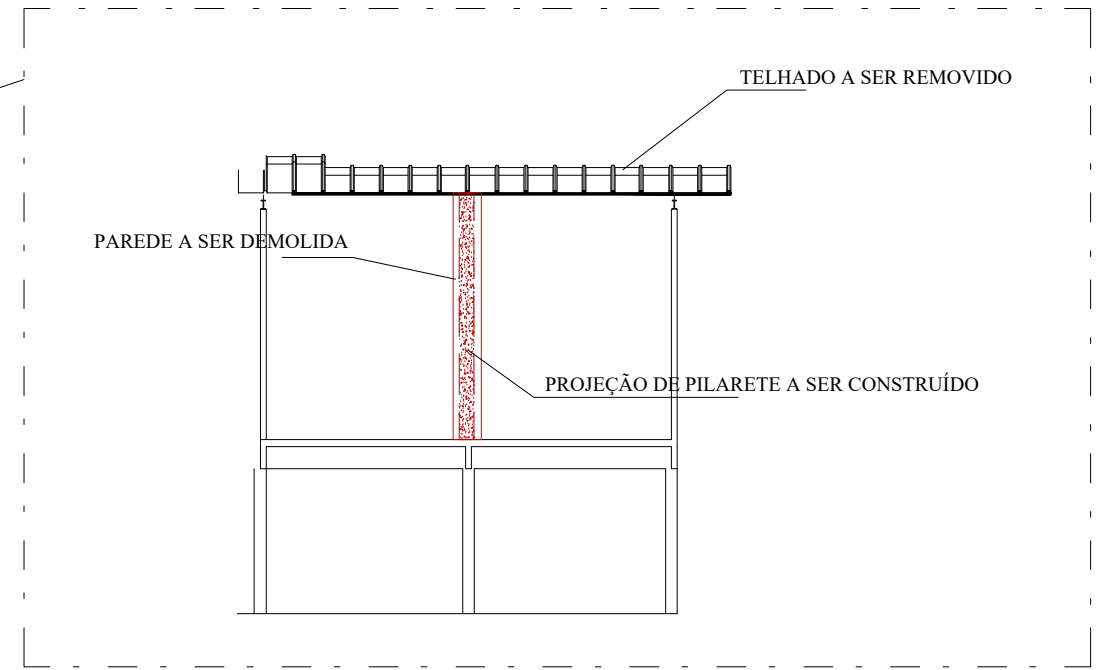

VISTA DE CORTE DA DEMOLIÇÃO  
ESC: S/N

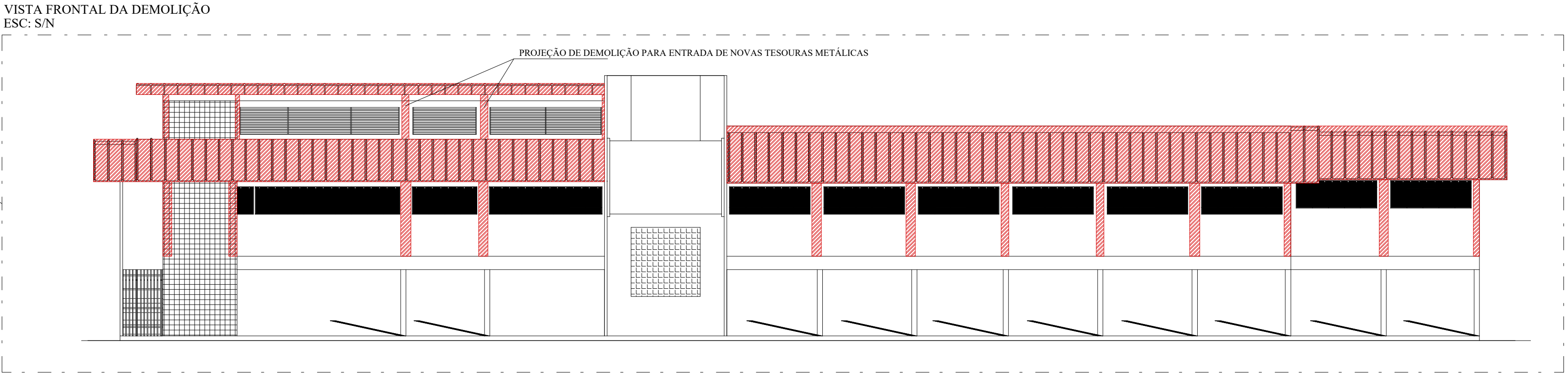

VISTA FRONTAL DA DEMOLIÇÃO  
ESC: S/N

Revisões da prancha			
Nº	Comentário	Autor	Data
PROJETO ESTRUTURAL			
Projeto: J. I. MARIA D. ESTRADA LAGINESTRA			
Endereço: Rua Zélio Severo Salazar, nº 96, Conselheiro Paulista, Nova Friburgo RJ			
Coordenador: PAULO HENRIQUE NAZONI			
CREA: 16.5110-DF			
DEMOIÇÕES, REMOÇÕES E LIMPEZA			
PROJETO: DIVERSOS	UNIDADE: M	CONTAÇÃO: 1	
PROPOSTA: PREF. DE NOVA FRIBURGO			
OCORRÊNCIA:	DATA: 04/2024		1/7

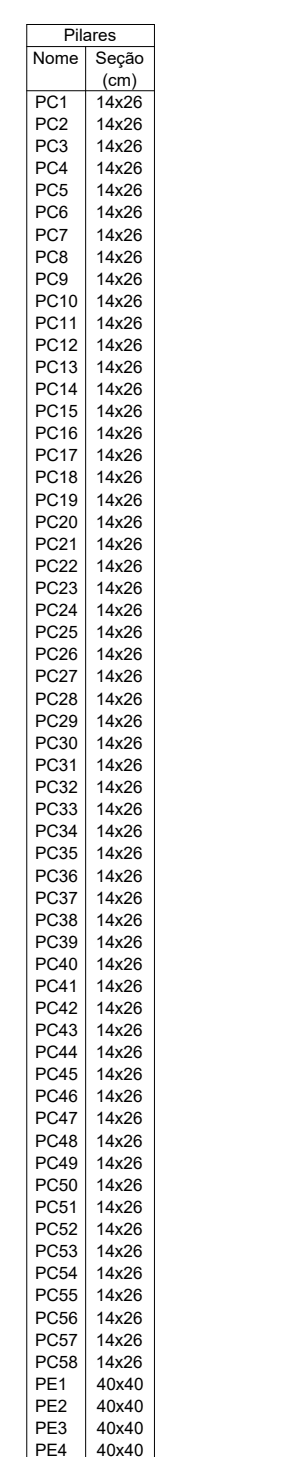
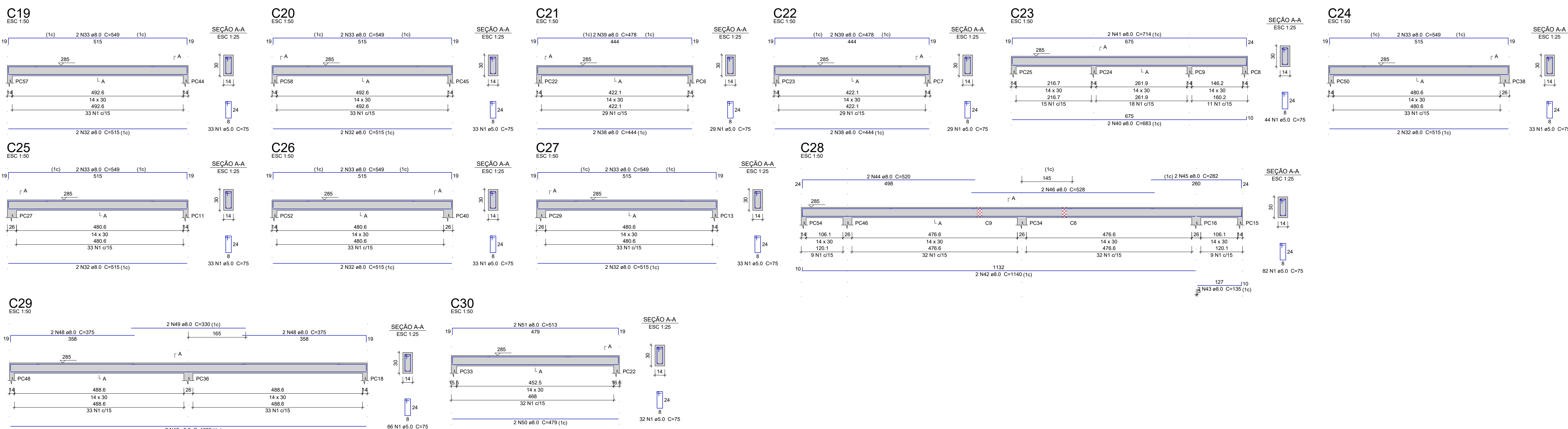
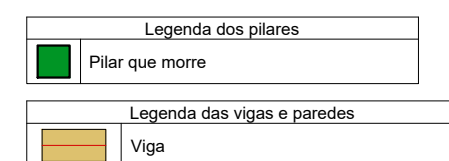

[illegible][illegible]

Rua Zilda Seccon Salorini, nº 66, Conselheiro Paulino - Nova Friburgo RJ

RESPONSÁVEL TÉCNICO:

PAULO HENRIQUE MAZONI CREA: 16.521-D-DF

PERSONA: \_\_\_\_\_

DATA: 08/05/2015

1

PROPRIETARIO: PREF. DE NOVA FRIBURGO

OECD/FAO Agricultural Trade Review 2023: The Role of Trade in Food Security and Nutrition | Page 217

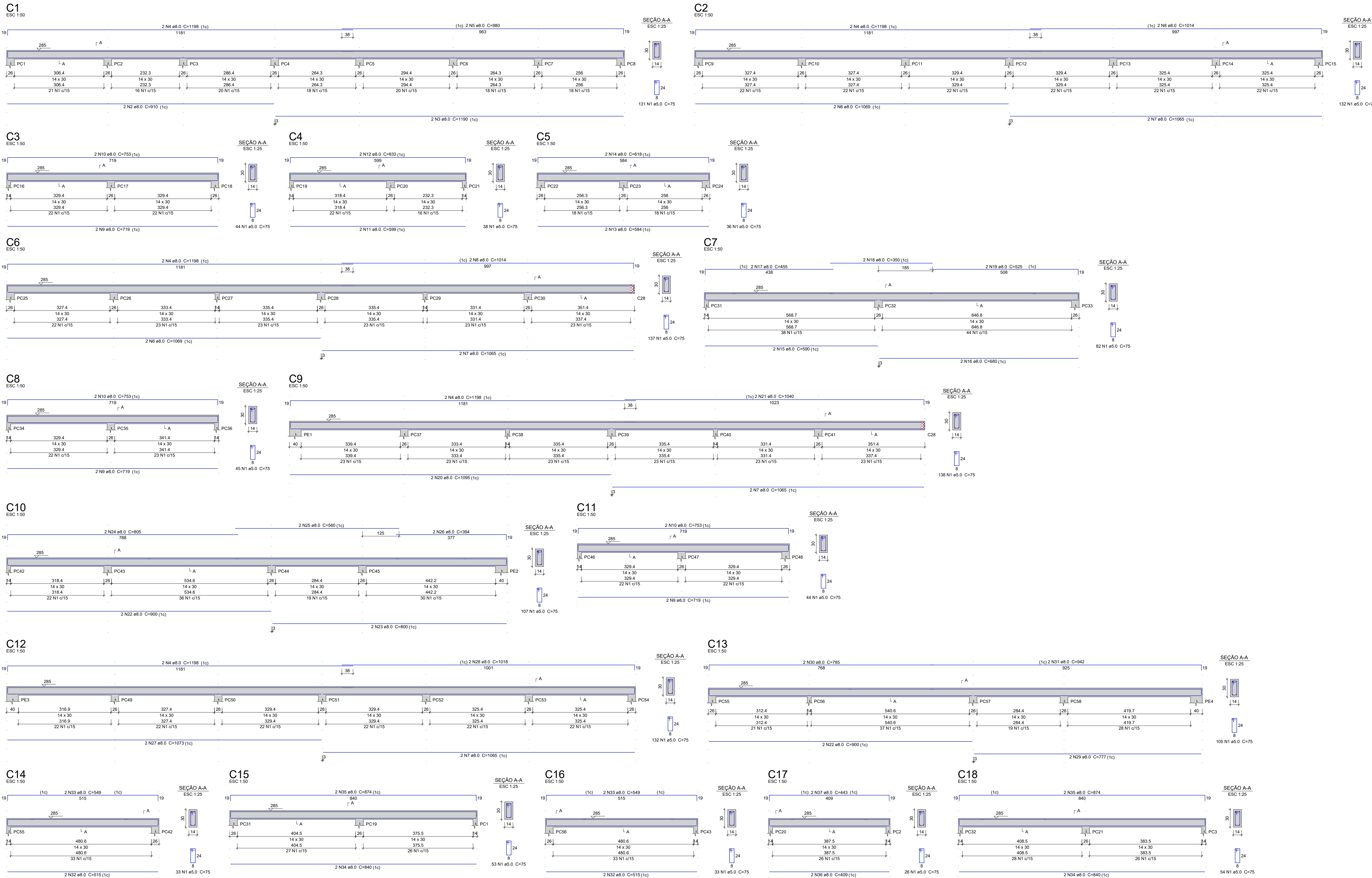

Relação do aço					
C1	CO			CO	
C2	CO			CO	
CT	OR				
C3	CO			CO	
C4	C14			C15	
C5	CO			CO	
C6	CO			CO	
C7	CO			CO	
C8	CO			CO	
C9	CO			CO	
C10	CO			CO	
ACO	N	DIAM	QUANT	CUNTA	C TOTAL
CAPO	1	8.0	2	1075	1075
	2	8.0	2	910	910
	3	8.0	2	1188	1188
	4	8.0	10	1188	11880
	5	8.0	2	980	980
	6	8.0	4	1069	4276
	7	8.0	8	1069	8552
	8	8.0	4	1014	4056
	9	8.0	6	739	4314
	10	8.0	6	733	4318
	11	8.0	2	989	1188
	12	8.0	2	633	1296
	13	8.0	2	984	1188
	14	8.0	2	618	1236
	15	8.0	2	690	1188
	16	8.0	2	690	1080
	17	8.0	2	435	910
	18	8.0	2	735	1080
	19	8.0	2	535	1080
	20	8.0	2	1095	2190
	21	8.0	2	1540	2080
	22	8.0	4	900	3600
	23	8.0	2	800	1600
	24	8.0	2	800	1600
	25	8.0	2	994	1380
	26	8.0	2	1075	2190
	27	8.0	2	1018	2036
	28	8.0	2	771	1554
	29	8.0	2	785	1570
	30	8.0	2	982	1684
	31	8.0	16	515	8240
	32	8.0	16	540	8784
	33	8.0	4	840	3360
	34	8.0	4	874	3496
	35	8.0	2	400	816
	36	8.0	2	443	886
	37	8.0	4	444	1776
	38	8.0	4	478	1912
	39	8.0	2	714	1428
	40	8.0	2	1140	2280
	41	8.0	2	135	270
	42	8.0	2	282	564
	43	8.0	2	328	656
	44	8.0	2	1025	2050
	45	8.0	2	271	542
	46	8.0	2	330	660
	47	8.0	2	439	878
	48	8.0	2	515	1030

Resumo do aço

AÇO	DIAM (mm)	C.TOTAL (m)	PESO (kg)
CA50	8.0	1195.4	471.7
CA60	5.0	1387.5	213.8
PESO TOTAL (kg)			
CA50			471.7
CA60			213.8

Volume de concreto (C-25) = 12.2 m³  
 Área de forma = 201.02 m²

Revisões da prancha

01	Remoção das pontas de apoio por solicitação da fiscalização.	Autor	04/2024
Nº	Comentário	Autor	Data

PROJETO ESTRUTURAL

Projeto: J. I. MARIA D. ESTRADA LAGINESTRA

Local: Rua Zito Secchi Salatti, nº 16, Conselheiro Paulista, Nova Friburgo RJ

Execução: PAULO HENRIQUE NAZONI

CREA: 16.5212-DF

ARMAÇÃO E RECOMENDAÇÕES

PROJETO: DIVERSOS	UNIDADE: CM	COLADO: 1
PREPARADO: PREF. DE NOVA FRIBURGO	FOUR: 3/7	
OCORRÊNCIA:	DATA: 04/2024	

MZ CONSTRUÇÃO LTDA.  
CNPJ nº 20.920.220/0001-21  
R. S. N. 12, 123, 230, 231, 232, 233, 234, 235, 236, 237, 238, 239, 240, 241, 242, 243, 244, 245, 246, 247, 248, 249, 250, 251, 252, 253, 254, 255, 256, 257, 258, 259, 260, 261, 262, 263, 264, 265, 266, 267, 268, 269, 270, 271, 272, 273, 274, 275, 276, 277, 278, 279, 280, 281, 282, 283, 284, 285, 286, 287, 288, 289, 290, 291, 292, 293, 294, 295, 296, 297, 298, 299, 300, 301, 302, 303, 304, 305, 306, 307, 308, 309, 310, 311, 312, 313, 314, 315, 316, 317, 318, 319, 320, 321, 322, 323, 324, 325, 326, 327, 328, 329, 330, 331, 332, 333, 334, 335, 336, 337, 338, 339, 340, 341, 342, 343, 344, 345, 346, 347, 348, 349, 350, 351, 352, 353, 354, 355, 356, 357, 358, 359, 360, 361, 362, 363, 364, 365, 366, 367, 368, 369, 370, 371, 372, 373, 374, 375, 376, 377, 378, 379, 380, 381, 382, 383, 384, 385, 386, 387, 388, 389, 390, 391, 392, 393, 394, 395, 396, 397, 398, 399, 400, 401, 402, 403, 404, 405, 406, 407, 408, 409, 410, 411, 412, 413, 414, 415, 416, 417, 418, 419, 420, 421, 422, 423, 424, 425, 426, 427, 428, 429, 430, 431, 432, 433, 434, 435, 436, 437, 438, 439, 440, 441, 442, 443, 444, 445, 446, 447, 448, 449, 450, 451, 452, 453, 454, 455, 456, 457, 458, 459, 460, 461, 462, 463, 464, 465, 466, 467, 468, 469, 470, 471, 472, 473, 474, 475, 476, 477, 478, 479, 480, 481, 482, 483, 484, 485, 486, 487, 488, 489, 490, 491, 492, 493, 494, 495, 496, 497, 498, 499, 500, 501, 502, 503, 504, 505, 506, 507, 508, 509, 510, 511, 512, 513, 514, 515, 516, 517, 518, 519, 520, 521, 522, 523, 524, 525, 526, 527, 528, 529, 530, 531, 532, 533, 534, 535, 536, 537, 538, 539, 540, 541, 542, 543, 544, 545, 546, 547, 548, 549, 550, 551, 552, 553, 554, 555, 556, 557, 558, 559, 560, 561, 562, 563, 564, 565, 566, 567, 568, 569, 570, 571, 572, 573, 574, 575, 576, 577, 578, 579, 580, 581, 582, 583, 584, 585, 586, 587, 588, 589, 590, 591, 592, 593, 594, 595, 596, 597, 598, 599, 600, 601, 602, 603, 604, 605, 606, 607, 608, 609, 610, 611, 612, 613, 614, 615, 616, 617, 618, 619, 620, 621, 622, 623, 624, 625, 626, 627, 628, 629, 630, 631, 632, 633, 634, 635, 636, 637, 638, 639, 640, 641, 642, 643, 644, 645, 646, 647, 648, 649, 650, 651, 652, 653, 654, 655, 656, 657, 658, 659, 660, 661, 662, 663, 664, 665, 666, 667, 668, 669, 670, 671, 672, 673, 674, 675, 676, 677, 678, 679, 680, 681, 682, 683, 684, 685, 686, 687, 688, 689, 690, 691, 692, 693, 694, 695, 696, 697, 698, 699, 700, 701, 702, 703, 704, 705, 706, 707, 708, 709, 710, 711, 712, 713, 714, 715, 716, 717, 718, 719, 720, 721, 722, 723, 724, 725, 726, 727, 728, 729, 730, 731, 732, 733, 734, 735, 736, 737, 738, 739, 740, 741, 742, 743, 744, 745, 746, 747, 748, 749, 750, 751, 752, 753, 754, 755, 756, 757, 758, 759, 760, 761, 762, 763, 764, 765, 766, 767, 768, 769, 770, 771, 772, 773, 774, 775, 776, 777, 778, 779, 780, 781, 782, 783, 784, 785, 786, 787, 788, 789, 790, 791, 792, 793, 794, 795, 796, 797, 798, 799, 800, 801, 802, 803, 804, 805, 806, 807, 808, 809, 810, 811, 812, 813, 814, 815, 816, 817, 818, 819, 820, 821, 822, 823, 824, 825, 826, 827, 828, 829, 830, 831, 832, 833, 834, 835, 836, 837, 838, 839, 840, 841, 842, 843, 844, 845, 846, 847, 848, 849, 850, 851, 852, 853, 854, 855, 856, 857, 858, 859, 860, 861, 862, 863, 864, 865, 866, 867, 868, 869, 870, 871, 872, 873, 874, 875, 876, 877, 878, 879, 880, 881, 882, 883, 884, 885, 886, 887, 888, 889, 890, 891, 892, 893, 894, 895, 896, 897, 898, 899, 900, 901, 902, 903, 904, 905, 906, 907, 908, 909, 910, 911, 912, 913, 914, 915, 916, 917, 918, 919, 920, 921, 922, 923, 924, 925, 926, 927, 928, 929, 930, 931, 932, 933, 934, 935, 936, 937, 938, 939, 940, 941, 942, 943, 944, 945, 946, 947, 948, 949, 950, 951, 952, 953, 954, 955, 956, 957, 958, 959, 960, 961, 962, 963, 964, 965, 966, 967, 968, 969, 970, 971, 972, 973, 974, 975, 976, 977, 978, 979, 980, 981, 982, 983, 984, 985, 986, 987, 988, 989, 990, 991, 992, 993, 994, 995, 996, 997, 998, 999, 1000, 1001, 1002, 1003, 1004, 1005, 1006, 1007, 1008, 1009, 1010, 1011, 1012, 1013, 1014, 1015, 1016, 1017, 1018, 1019, 1020, 1021, 1022, 1023, 1024, 1025, 1026, 1027, 1028, 1029, 1030, 1031, 1032, 1033, 1034, 1035, 1036, 1037, 1038, 1039, 1040, 1041, 1042, 1043, 1044, 1045, 1046, 1047, 1048, 1049, 1050, 1051, 1052, 1053, 1054, 1055, 1056, 1057, 1058, 1059, 1060, 1061, 1062, 1063, 1064, 1065, 1066, 1067, 1068, 1069, 1070, 1071, 1072, 1073, 1074, 1075, 1076, 1077, 1078, 1079, 1080, 1081, 1082, 1083, 1084, 1085, 1086, 1087, 1088, 1089, 1090, 1091, 1092, 1093, 1094, 1095, 1096, 1097, 1098, 1099, 1100, 1101, 1102, 1103, 1104, 1105, 1106, 1107, 1108, 1109, 1110, 1111, 1112, 1113, 1114, 1115, 1116, 1117, 1118, 1119, 1120, 1121, 1122, 1123, 1124, 1125, 1126, 1127, 1128, 1129, 1130, 1131, 1132, 1133, 1134, 1135, 1136, 1137, 1138, 1139, 1140, 1141, 1142, 1143, 1144, 1145, 1146, 1147, 1148, 1149, 1150, 1151, 1152, 1153, 1154, 1155, 1156, 1157, 1158, 1159, 1160, 1161, 1162, 1163, 1164, 1165, 1166, 1167, 1168, 1169, 1170, 1171, 1172, 1173, 1174, 1175, 1176, 1177, 1178, 1179, 1180, 1181, 1182, 1183, 1184, 1185, 1186, 1187, 1188, 1189, 1190, 1191, 1192, 1193, 1194, 1195, 1196, 1197, 1198, 1199, 1200, 1201, 1202, 1203, 1204, 1205, 1206, 1207, 1208, 1209, 1210, 1211, 1212, 1213, 1214, 1215, 1216, 1217, 1218, 1219, 1220, 1221, 1222, 1223, 1224, 1225, 1226, 1227, 1228, 1229, 1230, 1231, 1232, 1233, 1234, 1235, 1236, 1237, 1238, 1239, 1240, 1241, 1242, 1243, 1244, 1245, 1246, 1247, 1248, 1249, 1250, 1251, 1252, 1253, 1254, 1255, 1256, 1257, 1258, 1259, 1260, 1261, 1262, 1263, 1264, 1265, 1266, 1267, 1268, 1269, 1270, 1271, 1272, 1273, 1274, 1275, 1276, 1277, 1278, 1279, 1280, 1281, 1282, 1283, 1284, 1285, 1286, 1287, 1288, 1289, 1290, 1291, 1292, 1293, 1294, 1295, 1296, 1297, 1298, 1299, 1300, 1301, 1302, 1303, 1304, 1305, 1306, 1307, 1308, 1309, 1310, 1311, 1312, 1313, 1314, 1315, 1316, 1317, 1318, 1319, 1320, 1321, 1322, 1323, 1324, 1325, 1326, 1327, 1328, 1329, 1330, 1331, 1332, 1333, 1334, 1335, 1336, 1337, 1338, 1339, 1340, 1341, 1342, 1343, 1344, 1345, 1346, 1347, 1348, 1349, 1350, 1351, 1352, 1353, 1354, 1355, 1356, 1357, 1358, 1359, 1360, 1361, 1362, 1363, 1364, 1365, 1366, 1367, 1368, 1369, 1370, 1371, 1372, 1373, 1374, 1375, 1376, 1377, 1378, 1379, 1380, 1381, 1382, 1383, 1384, 1385, 1386, 1387, 1388, 1389, 1390, 1391, 1392, 1393, 1394, 1395, 1396, 1397, 1398, 1399, 1400, 1401, 1402, 1403, 1404, 1405, 1406, 1407, 1408, 1409, 1410, 1411, 1412, 1413, 1414, 1415, 1416, 1417, 1418, 1419, 1420, 1421, 1422, 1423, 1424, 1425, 1426, 1427, 1428, 1429, 1430, 1431, 1432, 1433, 1434, 1435, 1436, 1437, 1438, 1439, 1440, 1441, 1442, 1443, 1444, 1445, 1446, 1447, 1448, 1449, 1450, 1451, 1452, 1453, 1454, 1455, 1456, 1457, 1458, 1459, 1460, 1461, 1462, 1463, 1464, 1465, 1466, 1467, 1468, 1469, 1470, 1471, 1472, 1473, 1474, 1475, 1476, 1477, 1478, 1479, 1480, 1481, 1482, 1483, 1484, 1485, 1486, 1487, 1488, 1489, 1490, 1491, 1492, 1493, 1494, 1495, 1496, 1497, 1498, 1499, 1500, 1501, 1502, 1503, 1504, 1505, 1506, 1507, 1508, 1509, 1510, 1511, 1512, 1513, 1514, 1515, 1516, 1517, 1518, 1519, 1520, 1521, 1522, 1523, 1524, 1525, 1526, 1527, 1528, 1529, 1530, 1531, 1532, 1533, 1534, 1535, 1536, 1537, 1538, 1539, 1540, 1541, 1542, 1543, 1544, 1545, 1546, 1547, 1548, 1549, 1550, 1551, 1552, 1553, 1554, 1555, 1556, 1557, 1558, 1559, 1560, 1561, 1562, 1563, 1564, 1565, 1566, 1567, 1568, 1569, 1570, 1571, 1572, 1573, 1574, 1575, 1576, 1577, 1578, 1579, 1580, 1581, 1582, 1583, 1584, 1585, 1586, 1587, 1588, 1589, 1590, 1591, 1592, 1593, 1594, 1595, 1596, 1597, 1598, 1599, 1600, 1601, 1602, 1603, 1604, 1605, 1606, 1607, 1608, 1609, 1610, 1611, 1612, 1613, 1614, 1615, 1616, 1617, 1618, 1619, 1620, 1621, 1622, 1623, 1624, 1625, 1626, 1627, 1628, 1629, 1630, 1631, 1632, 1633, 1634, 1635, 1636, 1637, 1638, 1639, 1640, 1641, 1642, 1643, 1644, 1645, 1646, 1647, 1648, 1649, 1650, 1651, 1652, 1653, 1654, 1655, 1656, 1657, 1658, 1659, 1660, 1661, 1662, 1663, 1664, 1665, 1666, 1667, 1668, 1669, 1670, 1671, 1672, 1673, 1674, 1675, 1676, 1677, 1678, 1679, 1680, 1681, 1682, 1683, 1684, 1685, 1686, 1687, 1688, 1689, 1690, 1691, 1692, 1693, 1694, 1695, 1696, 1697, 1698, 1699, 1700, 1701, 1702, 1703, 1704, 1705, 1706, 1707, 1708, 1709, 1710, 1711, 1712, 1713, 1714, 1715, 1716, 1717, 1718, 1719, 1720, 1721, 1722, 1723, 1724, 1725, 1726, 1727, 1728, 1729, 1730, 1731, 1732, 1733, 1734, 1735, 1736, 1737, 1738, 1739, 1740, 1741, 1742, 1743, 1744, 1745, 1746, 1747, 1748, 1749, 1750, 1751, 1752, 1753, 1754, 1755, 1756, 1757, 1758, 1759, 1760, 1761, 1762, 1763, 1764, 1765, 1766, 1767, 1768, 1769, 1770, 1771, 1772, 1773, 1774, 1775, 1776, 1777, 1778, 1779, 1780, 1781, 1782, 1783, 1784, 1785, 1786, 1787, 1788, 1789, 1790, 1791, 1792, 1793, 1794, 1795, 1796, 1797, 1798, 1799, 1800, 1801, 1802, 1803, 1804, 1805, 1806, 1807, 1808, 1809, 1810, 1811, 1812, 1813, 1814, 1815, 1816, 1817, 1818, 1819, 1820, 1821, 1822, 1823, 1824, 1825, 1826, 1827, 1828, 1829, 1830, 1831, 1832, 1833, 1834, 1835, 1836, 1837, 1838, 1839, 1840, 1841, 1842, 1843, 1844, 1845, 1846, 1847, 1848, 1849, 1850, 1851, 1852, 1853, 1854, 1855, 1856, 1857, 1858, 1859, 1860, 1861, 1862, 1863, 1864, 1865, 1866, 1867, 1868, 1869, 1870, 1871,





- 1.1. CONCRETO DAS PEÇAS PRÉ-MOLDADAS:
  - 1.1.1. fck  $\geq$  25,0 MPa;
  - 1.2. ACREGADOS: AREIA E BRITA ZERO (DIMENSÃO MÁXIMA CARACTERÍSTICA DE 12,5mm);
  - 1.3. CARGA DE CRAVAÇÃO: **12,0 tf**
  - 1.4. CARGA DE TRABALHO: **8,0 tf**
  - 1.5. DEVERÃO SER CRAVADAS ATÉ A COTA DE **6,0 m** OU ATÉ A ESTABILIZAÇÃO DOS RECALQUES PÓS CARGA MÁXIMA (1,5 VEZES A CARGA DE TRABALHO).
2. DEVE SER REALIZADA ATRAVÉS DE MACADO HIDRÁULICO ACIONADO POR BOMBA ELÉTRICA DOTADA DE MANÔMETRO. ESSE CONJUNTO DEVE ESTAR AFERIDO COM A DATA INFERIOR A UM ANO, CONTANDO DO INÍCIO DA OBRA.
3. DEVE SER PREENCHIDO O BOLETIM DE CONTROLE DE EXECUÇÃO DIARIAMENTE PARA CADA ESTACA, DEVENDO CONSTAR PELO MENOS AS SEGUINTES INFORMAÇÕES:
  - A) IDENTIFICAÇÃO DA OBRA, LOCAL, NÚMERO DA ESTACA E NOME DO CONTRATANTE E EXECUTOR;
  - B) DATA DA CRAVAÇÃO;
  - C) TIPO DE ESTACA E CARACTERÍSTICAS GEOMÉTRICAS;
  - D) ENSAIOS DE RESISTÊNCIA DO CONCRETO, QUANDO FOR O CASO;
  - E) CUMPRIMENTO CRAVADO DA ESTACA;
  - F) GRÁFICO DE CRAVAÇÃO E REGISTRO DOS RECALQUES ELÁSTICOS E RESIDUAIS PARA A CARGA MÁXIMA DE CRAVAÇÃO E PARA A CARGA DE TRABALHO;
  - G) QUANTIDADE DE SEGMENTOS UTILIZADOS;
  - H) CARGA DE ENCUNHAMENTO;
  - I) CARACTERÍSTICAS DO CABEÇOTE E DA ESTRUTURA DE REAÇÃO;
  - J) DESAPRUMO E DESVIO DE LOCAÇÃO;
  - K) CARACTERÍSTICAS E IDENTIFICAÇÃO DO EQUIPAMENTO DE CRAVAÇÃO;
  - L) NÚMERO E DIMENSÃO DOS CALÇOS;
  - M) NÚMERO E DIMENSÃO DAS CUNHAS;
  - N) CARACTERÍSTICA DA CALDA OU ARGAMASSA DO PREENCHIMENTO QUANDO EMPREGADA;
  - O) ANORMALIDADES DE EXECUÇÃO;
  - P) OBSERVAÇÕES PERTINENTES;
  - Q) NOME E ASSINATURA DO EXECUTOR;
  - R) NOME E ASSINATURA DA FISCALIZAÇÃO E DO CONTROLE

Diagrama de uma estaca MEGA com bomba hidráulica e sistema de recalque. O diagrama mostra uma seção transversal de uma fundação. No topo, há uma parede de alvenaria com uma viga de concreto armado (Viga baldrame) embutida nela. Abaixo da viga, há uma camada de solo (Calço). O sistema de recalque consiste em uma bomba hidráulica (Bomba) conectada a uma viga pré-moldada (Viga pré-moldada 25x35x70 cm). Esta viga é apoiada por um pistão hidráulico (Pistão hidráulico) que se move verticalmente dentro de uma cava aberta para execução do reforço (Cava aberta para execução do reforço). A cava é preenchida com concreto e reforçada com uma estaca MEGA (Estaca MEGA Ø25 cm).

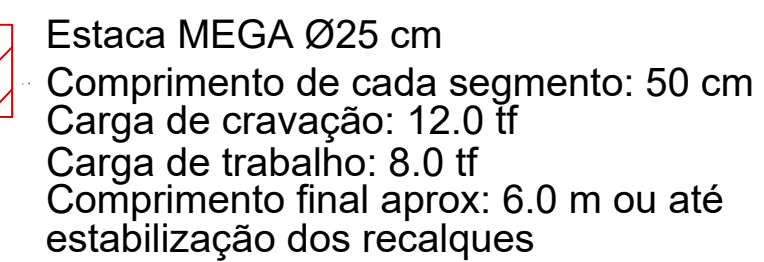

## PROJETO ESTRUTURAL

OBRA:  
**J. I. MARIA D. ESTRADA LAGINESTRA**  
ENDEREÇO:  
Rua Zilda Seccon Salarini, nº 96. Conselheiro Paulino - Nova Friburgo RJ

RESPONSÁVEL TÉCNICO: PAULO HENRIQUE MAZONI CREA: 16.521/D-DF

PRANCHA:  
**RECUPERAÇÃO DE RECALQUE**

PAVIMENTO: DIVERSOS      UNIDADE: CM      CONJUNTO

PROPRIETÁRIO: PREF. DE NOVA FRIBURGO

DESENHO: DATA: 04/2024

1

1 / 7

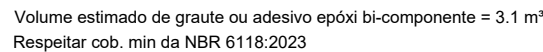



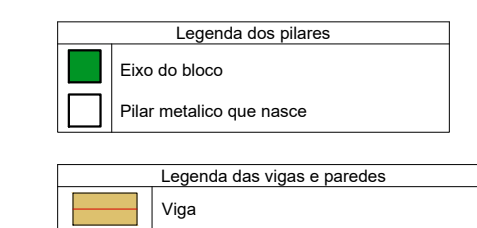

- ### DETALHE GENÉRICO DO BLOCO

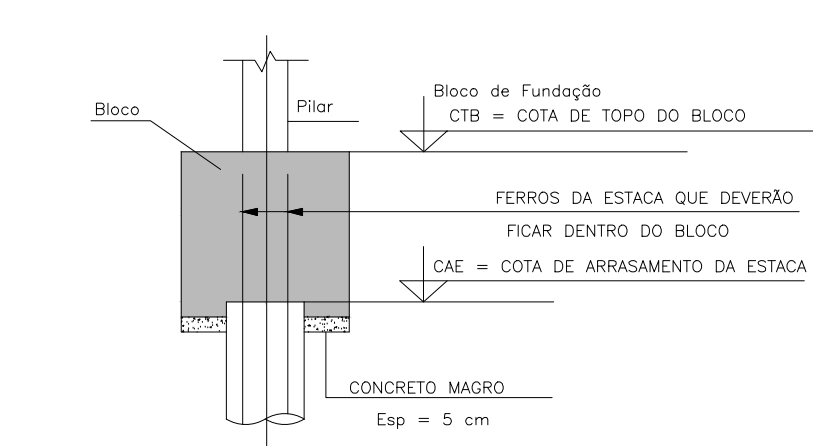

Revisões da planilha					
01	Remoção das percentuais de perda por solicitação da finalização.				
16	Comentário:			Auxb	06/2024
				Data	

<div> <div>MZ CONSTRUÇÃO LTDA</div> <div> <div>CNPJ nº 07.820.255/0001-10</div> <div> <div>04/11/2024 11:00:03 AM</div> <div>100% Alterações 10</div> </div> </div> </div>		<div> <div>PROJETO ESTRUTURAL</div> <div> <div>0001</div> <div> <div>J. I. MARIA D. ESTRADA LAGINETHA</div> <div> <div>Engenheira</div> <div> <div>Carla Jaciane Bentes, (R. 06) Construtora Paulista - Nova Friburgo RJ</div> <div>PAULO HENRIQUE MAZONI</div> <div>CREA 15.5110-DF</div> </div> </div> </div> </div> </div>	
<div> <div>PROJETO</div> <div> <div>LOCALIZAÇÃO: NOVA EST. METALICA</div> <div> <div>PARCELA: DIVERSOS</div> <div> <div>UNIDADE: VARIA</div> <div>CANTO</div> </div> </div> </div> </div>		<div> <div>04/2024</div> <div>06/7</div> </div>	
<div> <div>PROJETO: PREF. DE NOVA FRIBURGO</div> <div> <div>DESCRIÇÃO:</div> <div>DATA:</div> </div> </div>		<div> <div>04/2024</div> <div>06/7</div> </div>	

# VB1

ESC 1:50

